COMPLESSO RESIDENZIALE

I GIRASOLI

VIA P.DE ROSSI ARENA DI METATO

SCHEDA IMMOBILE

GIEFFE immobiliare s.r.l
Piazza Viani 11/A 55049 Viareggio (Lu)
mail: gieffe.immob@gmail.com

Costruito da: IFFI s.p.a
Via Farabola est 32 55049 Viareggio (Lu)
mail: info@gruppoiffi.it

PER INFORMAZIONI

Geom.Luca Iemi
335-7920642

Federica Farnesi
348-8103024

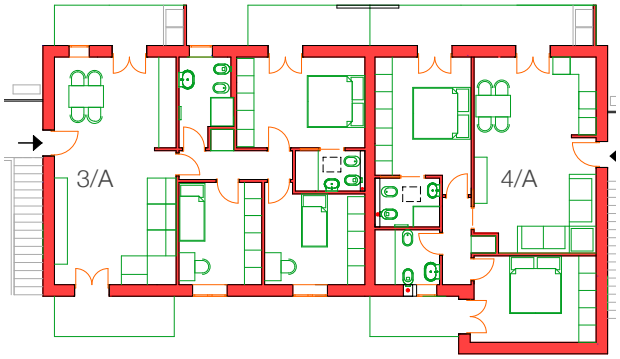

Appartamento	3/A
Superficie	95 Mq
Piano	Primo
Classe energetica	**A**
Terrazzo	17,95 Mq

2 posti auto di proprietà

Impianto di raffrescamento con split e riscaldamento a Pavimento con pompa di calore collegata ad impianto autonomo fotovoltaico

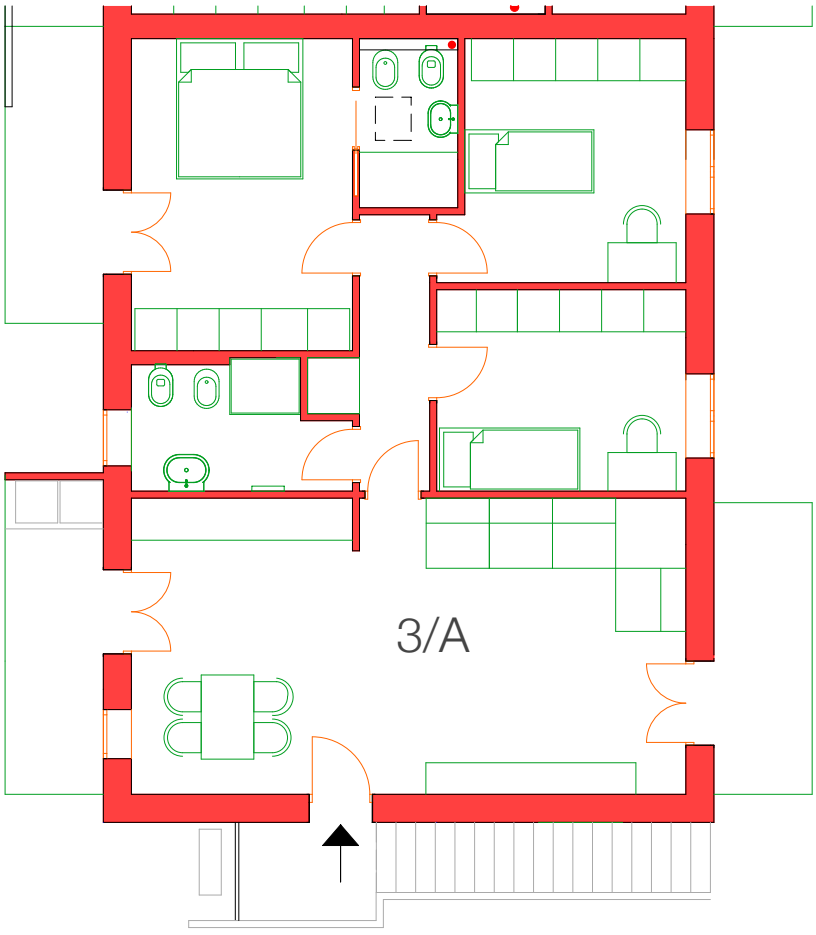

Planimetria Fuori Scala