



GRUPPO IFFI

40° ANNIVERSARIO 1977-2017

IFFI Social Network



SCHEDA IMMOBILE

COMPLESSO RESIDENZIALE

ALBATRO

VIA DIMSIONE FOLGORE  
ALTOPASCIO

GIACOMO FONIO & C s.r.l

sede: Viareggio Via Farabola est 32

Tel.0584-943301 Fax 0584-944756

P.Iva 02134550462

mail: giacomofonioec@gmail.com

PER INFORMAZIONI



Geom. Luca Iemi  
335-7920642



Federica Farnesi  
348-8103024

GIACOMO FONIO & C s.r.l

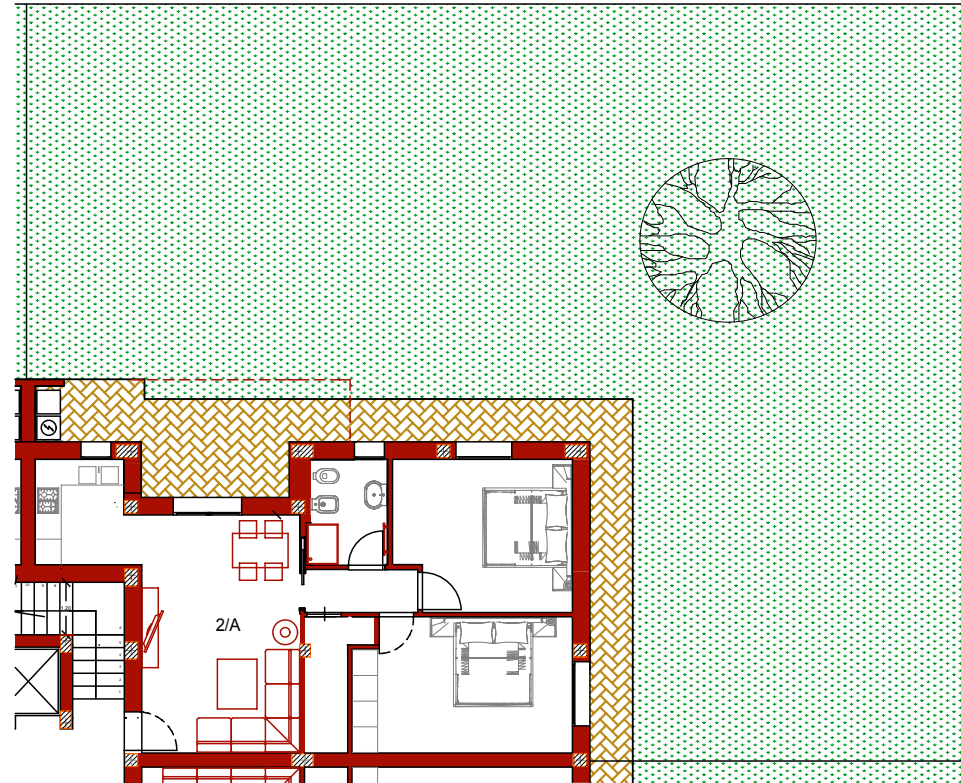

Planimetria non in scala

Appartamento	2/A
Superficie	Mq.78
Classe energetica	A
	Calcolo eseguito seguendo le indicazioni delle norme UNI TS 11300-1 e UNI TS 11300-2 e successive variazioni.
Piano	Terra
Giardino	Mq.290

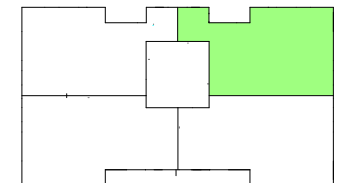

Corredato da n.2 posti Auto di proprietà di cui  
**uno predisposto per la ricarica di auto  
elettrica**